Gesellschaft für zeitgenössische Lyrik e.V. | Haus des Buches | Gerichtsweg 28 | D-04103 Leipzig
Tel +49 (0)341.3310183 | kontakt@lyrikgesellschaft.de | www.lyrikgesellschaft.de

1992 gegründet unter der Schirmherrschaft von Karl Krolow · Vorsitzender Ralph Grüneberger

Poesiealbum *neu* – eine Anthologie-Reihe

Heft 1/2007
Auftaktheft

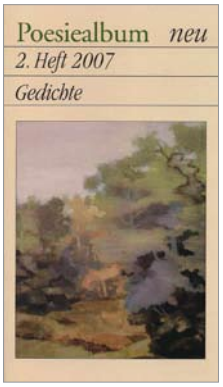

Heft 2/2007
„Bilanz“

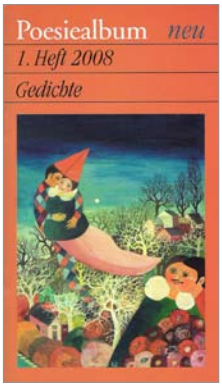

Heft 1/2008
„Die vier Elemente“

Heft 2/2008
„Texte gegen Intoleranz“

Heft 3/2008
„Lesen & Schreiben“

Heft 4/2008
„Gedichte für Kinder“

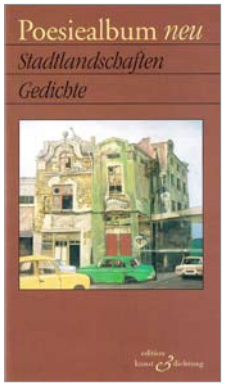

Heft 1/2009
„Stadtlandschaften“

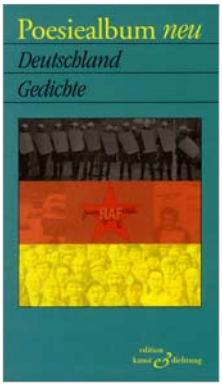

Heft 2/2009
„Deutschland. Gedichte“

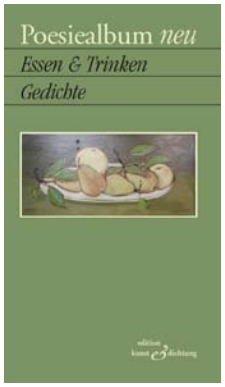

Heft 1/2010
„Essen & Trinken“

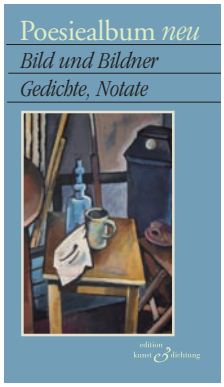

Heft 2/2010
„Bild und Bildner.
Gedichte, Notate“

Poesiealbum *neu*
Hrsg.: Ralph Grüneberger
Verlag/Verlagsort: Edition *kunst & dichtung*, Leipzig
Vertrieb: Gesellschaft für zeitgenössische Lyrik e.V.
Erscheinungsweise: halbjährlich
Erscheinungsverlauf: 1/2007 -
Ausstattung/Umfang: Vierfarbdruck (Umschlag), teilweise mit Innengrafik, geheftet, 32-36 S.
Format: 21 cm

Der Bezugspreis für reguläre Abonnenten beträgt 12,00 € pro Jahr (inkl. Porto, Verpackung und MwSt.),
für Bibliotheken nur 10,80 € pro Jahr (inkl. Porto, Verpackung, MwSt. und 10 % Bibliotheksrabatt).
Das Abonnement verlängert sich automatisch, wenn es nicht drei Monate vor Ablauf des Kalenderjahres schriftlich gekündigt wird. Die Rechnungslegung erfolgt mit der ersten Lieferung eines jeden Jahres.

Sparkasse Leipzig
BLZ 860 555 92
Konto-Nr. 1100 801 053
IBAN DE 63 860555 92 1100801053
BIC WELA DE 8L
Steuernr. 231 140 18546